第九千九百廿二號

叻報

The "Lat Pau" Chinese Daily Newspaper.

Telephone 260.

本館[illegible]方四門牌十一號

PRINTED AND PUBLISHED FOR THE PROPRIETOR BY YEAP KWEE HOON AT NO. 11 CROSS STREET SINGAPORE.

ALHAMBRA

驪南嗎務影戲廣告

敬者特字通知　諸君共電本戲由赤不甚月一號
起程往[illegible]公[illegible]而仍由吳芝[illegible]出入因爲本[illegible]
主人急欲在于現在[illegible]成新[illegible]之故現在暫用
之[illegible]凡[illegible]電[illegible]其[illegible]由吳
芝[illegible]出入[illegible]不[illegible]天雨時[illegible]多[illegible]
路半[illegible]由吳芝[illegible]入而至本[illegible]大門而出吳女[illegible]
凡[illegible]位一號二號三號皆[illegible]有新[illegible]式可[illegible]可
合之[illegible]其[illegible]二角半及一角之[illegible]位亦已另[illegible]
[illegible]利[illegible]異常　茲本[illegible]定於廿五號即本[illegible]六[illegible]
[illegible]開演新[illegible]名曰[illegible]力此[illegible]久計有五[illegible]之多[illegible]
演者二十二人其[illegible]不[illegible]此[illegible]不[illegible]在坡
[illegible]演大[illegible]即[illegible]　諸君有[illegible]之[illegible]者[illegible]早
[illegible]勿[illegible]失之也
官位每[illegible]二元　頭等位每位一元半
一號位收[illegible]一元　二號位收[illegible]五角
三號位收[illegible]二角半　四號位收[illegible]一角
英一千九百一十五年三月十五號　小坡電影[illegible]啟

芳昌生油廣告

本號不惜重資建設油廠所用之豆[illegible]花生豆並無[illegible]
貨豆等物故油味香而能[illegible]油[illegible]不[illegible]所出豆餅亦
能[illegible]本號之油有[illegible]頭庄八頭庄貨[illegible]價[illegible]　[illegible]商[illegible]
有欲[illegible]油餅者請到中街[illegible]合號內[illegible]外埠　貴
客有[illegible]可[illegible]就自能依期[illegible]此佈
民國三年十一月五日　芳昌油[illegible]主人[illegible]啟

摩打車出售

敬者茲承客命有兩[illegible]摩打車一[illegible]欲出售與人此車用僅十二個
月之久尚與新者無異茲因車主欲回歐洲故[illegible]以[illegible]價出售僅取
價[illegible]三千圓　諸君有欲[illegible]者祈來本館[illegible]閱[illegible]本館相商
均無不可特此代佈
甲寅年十二月廿三日　本館[illegible]啟

TELEPHONE: 264.　TELEGRAMS: "WOLSKEL." SINGAPORE

WOOD-MILNE

[illegible]棉公司樹乳輪

此樹乳輪乃用於[illegible]車及[illegible]貨之快車
者其輪計有兩[illegible]一係空心[illegible]氣之輪
乃摩打車所用一係實質用[illegible]則於
[illegible]貨之快車此兩項車輪皆在英國地
方製造并以用於熱地最爲合宜[illegible]實
[illegible]力四州府爪哇及[illegible]等處均以本
公司爲其[illegible]一之代理人　諸君有欲
[illegible]者　請至[illegible]本公司[illegible]商爲盼
[illegible]律風第二百六十四號
英一千九百一十四年十二月三號
新嘉坡吉[illegible]也此[illegible]士[illegible]公司[illegible]啟

H. WOLSKEL & COMPANY,
SINGAPORE & KUALA LUMPUR.
Sole Agents, Straits, F. M. S. Siam and Java.

THE GREAT EASTERN LIFE ASSURANCE COMPANY, LIMITED.

大東方人壽保險有限公司廣告

世界之上無[illegible]戰爭[illegible]或[illegible]平及無[illegible]災[illegible]或[illegible]
[illegible]論本公司人壽保險之項每元仍可值足一百占
之數假此營業[illegible]傷[illegible]生[illegible]所能[illegible]其肩背乎
大東方人壽保險有限公司總寫字樓設在新嘉坡
[illegible]因[illegible]士打之[illegible]屋[illegible]如[illegible]君所建[illegible]英京之寫
字樓則設在倫敦伊[illegible]之[illegible]屋門牌三十二號
本公司[illegible]安[illegible]果[illegible]之存項計二萬[illegible]所有各項
事件均照英國保[illegible]公司[illegible]則而行
本公司出保之法甚爲妥善
本公司時有[illegible]項出貸與人
本公司所[illegible]予[illegible]死人之用（人[illegible]甚爲[illegible]
諸君欲知其一切詳細情形者可至本公司[illegible]
[illegible]可[illegible]人[illegible]下[illegible]花君[illegible]便[illegible]特此佈告
大英一千九百一十五年五月十七號　大東方人壽保險有限公司[illegible]啟

論說

論國事犯不能引渡之理

犯人以如何[illegible]合[illegible]交。各國皆無一定之原則。其間有得[illegible]家必[illegible]出於不得已者。（即[illegible]犯）[illegible]得以[illegible]方[illegible]約[illegible]定之。[illegible]國[illegible]爲國家間之權利[illegible]互相履行。維持國際之關係。若千八百四十二年[illegible]英[illegible]約。日本明治十九年。日英條約。是其一端也。（但[illegible]有[illegible]約不得爲犯人之[illegible]交）。此千八百八十九年。萬國國際[illegible]會第二[illegible]所決議。金科玉律[illegible][illegible]不可[illegible]犯。此又今日各國所必[illegible]也。由[illegible]以[illegible]國家[illegible]亡犯人[illegible]交之必要。學者[illegible]反[illegible]夫[illegible]（以爲引渡犯人。無定例。交與否。全[illegible]國家之自由。）此[illegible]至爲公當。然此不[illegible]常事犯言之。非所[illegible]於國事犯也。政治[illegible]明。[illegible]家[illegible]人是。合[illegible]以[illegible]和[illegible]於光天化日之下。衣食足[illegible]人民[illegible]有[illegible]常[illegible]而[illegible]不[illegible]者。[illegible]國[illegible]國[illegible]於存身之[illegible]治化[illegible]日上。及其[illegible]法[illegible]治道不[illegible][illegible]四出。人民且[illegible]爲[illegible]新[illegible]干[illegible]然矣。故日。法[illegible]者[illegible]之末。而非平治[illegible]源之本。其故何哉。蓋人者政治之動物。而[illegible]國家之要素也。文[illegible]法[illegible][illegible]新[illegible]於[illegible]內。國若不能[illegible]其[illegible]及治。[illegible]得其休光。潤色其鴻業。則不平之[illegible]足[illegible]此[illegible]國之思潮。[illegible]新[illegible]其魂[illegible]。哀[illegible]之[illegible]。與[illegible]之思[illegible]而不伸。流於破壞。如火燎原。如丸走阪。不旋[illegible]間。[illegible]市宇內。[illegible]有雄才大[illegible]者。莫之能遏。其[illegible]未容不欲[illegible]一時。[illegible]嚴刑[illegible]法。草[illegible]。及其[illegible]也。武不勝[illegible]抗力[illegible]之。大命[illegible]。國[illegible]得收[illegible]之效。人民受其[illegible]者。稱道[illegible]之克林威爾。[illegible]之華盛頓。[illegible]日之大久保得之徒。固今人[illegible]香[illegible]之[illegible]金[illegible]之者也。假使[illegible]于當年國事失敗。一[illegible]不振。流[illegible]異域。或[illegible]且[illegible]之爲[illegible]徒[illegible]犯。欲[illegible]之大[illegible]。即欲與因[illegible]爲伍。不可得。安能立功名[illegible]大業。[illegible]以[illegible]六合。後世之人。[illegible]之[illegible]之哉。是克林威爾[illegible]大久保[illegible]之徒。自其成功言之。則爲救國之偉人。自其失敗言之。則爲內亂之刑犯。爲功爲罪。孰有定評。使[illegible]于生於今日。逃亡異國。無國際公法爲之保障。引渡執之。授首故國。[illegible]欲改良政治。爲國前[illegible]。何由其道。則英利堅至今不能共和。英日至今不能立憲。而國家進化之機。或幾乎息矣。此國際公法保護國事犯之微意。而國家人類之關鍵。所由[illegible]也。

（未完）

法領事電

本坡法領事署十四號法電云昨在加國總境佔得最要之亞呂賦宜鄉總屋及[illegible]兵[illegible]兩地共獲巨炮十七門是日亞[illegible]北境所佔之地方尚屬安然無恙○同日來電云俄京電稱牙里西亞之軍現已[illegible]至尼宜打河擊敗敵軍二隊并將其第三隊之軍[illegible]○同日來電云有英國[illegible]在於北海被德[illegible]擊沉○十五號來電云俄京電稱[illegible]地方之俄軍昨又戰勝敵人俘獲[illegible]千并得巨炮九門又在牙里西亞之西普[illegible]河[illegible]敵人[illegible]衝破敵軍四[illegible]○同日來電云羅[illegible]電稱意國外相昔勞沙[illegible]牙或將仍長內閣并加重權亦未可知○同日來電云俄京電稱高加索之俄軍現[illegible]土軍擊敗[illegible]土軍欲阻俄國進攻其[illegible]土得[illegible]之軍[illegible]故被俄軍[illegible]擊也○同日來電云羅[illegible]電稱現[illegible]義[illegible]宣[illegible]意王之意已不准昔[illegible]沙[illegible]牙[illegible]并[illegible]各國[illegible]加重權力俾[illegible]一切[illegible]宜

選電

○俄國於海[illegible]強令華人及[illegible]人居住一定區域之[illegible]已決定俟[illegible]了之後一年實行

○新[illegible]伊[illegible]犯[illegible]奉令[illegible]

○[illegible]軍[illegible]定二十一日[illegible]南下[illegible]

○[illegible]州[illegible]之[illegible]事業已[illegible]現已[illegible]回

○[illegible]省[illegible]因與[illegible]已[illegible]省

○[illegible]已定[illegible]於[illegible]征及方[illegible]由財政[illegible]事後[illegible]由清[illegible]所[illegible]收入[illegible]已[illegible]允

○[illegible]法且[illegible]立[illegible]一所[illegible]學校[illegible]所

○[illegible]部中[illegible]人員[illegible]往各省財政[illegible]力[illegible]

○[illegible]文官考試法業以[illegible]試[illegible]試[illegible]試大學[illegible]及[illegible]者得與試大學[illegible]者[illegible]

○各省[illegible]會[illegible]特[illegible]稅[illegible]已[illegible]各代表[illegible][illegible]印花稅如[illegible]

○新省[illegible]於[illegible]各[illegible]工[illegible]由[illegible]稅項下[illegible]

○[illegible]世[illegible]已[illegible]部[illegible]

○末[illegible]出之公債票已由中國[illegible]行[illegible]

此標牛乳曾供大英君主五世印度大皇帝飲品及曾

承伊英國海軍衙門兵部衙門印度事務大臣衙門應用

"Nestle and Anglo-Swiss Condensed Milk Company (London)

Singapore, Penang, Kuala Lumpor, Bangkok."

MILKMAIDM ILK.

特字遍知女人標香乳天下銷流至大

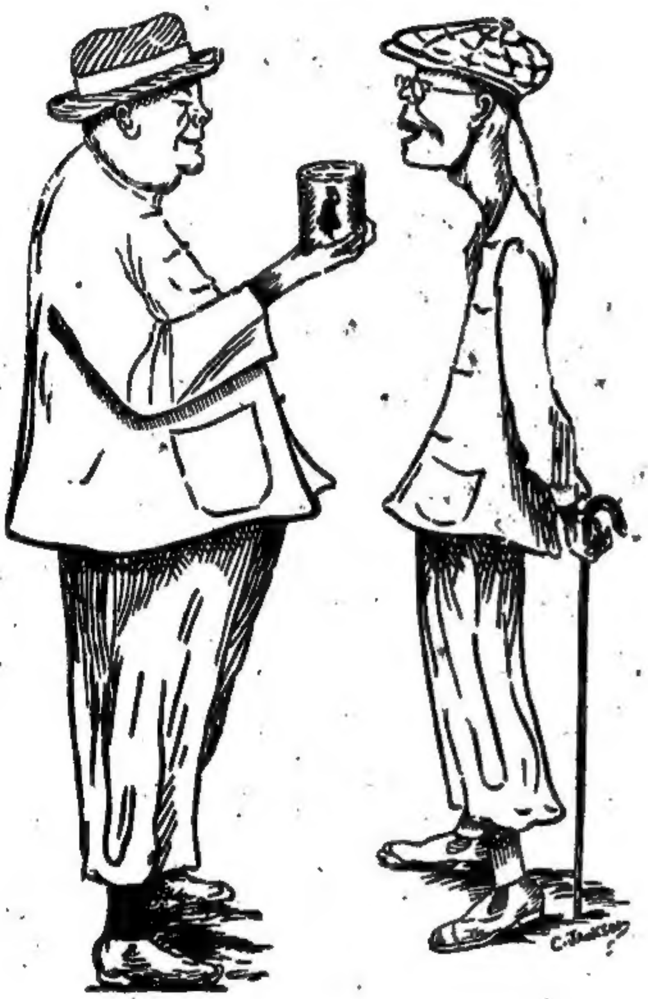

以上之圖乃是身體強壯之人向身體衰弱之人說明[illegible]

全身[illegible]壯[illegible]于[illegible]女人標牛乳[illegible]

[illegible]今[illegible]此標之牛乳[illegible]女人標之[illegible]牛乳

[illegible]日[illegible]之女人標牛乳[illegible]牛乳[illegible]

[illegible]乃[illegible]牛之乳及其乳[illegible]之牛乳[illegible]又不[illegible]

[illegible]壯一如上圖所[illegible]壯之人[illegible]不[illegible]之人[illegible]

然當[illegible]女人標之牛乳此標牛乳天下[illegible]均有[illegible]且[illegible]

[illegible]國[illegible]均常[illegible]此標牛乳以供[illegible]之用

大英一千九百一十年七月三十一號

二

敬請諸君試吸麥南之香烟

啟者麥南烟枝係最

來頂上之製造品無

味香醇并無燥烈性

烟之葉[illegible]此烟枝乃精選[illegible]見至最上等之烟葉所製并無攙

入他品故能芳香達口吸食宜人每罐內藏有烟枝二[illegible]　[illegible]

於閒用之時宜備此牌烟枝[illegible]好非積至百數可交來本公司即換

給以精製金底[illegible]之[illegible]毛[illegible]一枝此等烟[illegible]珍貴異常且兼

[illegible]　[illegible]着勿受[illegible]失之他種[illegible]佈告

大英一千九百一十五年五月六號

英美烟枝有限公司[illegible]啟

The Asiatic Petroleum Co. (Straits Settlements), Ltd.

龍標

十字標

魚標

[illegible]標

日出標

燈標

啟者[illegible]本公司所售[illegible]第一[illegible]名上品土油　[illegible]

[illegible]及第一[illegible]名[illegible]　[illegible]有[illegible]採[illegible]者[illegible]

下列之店號均有寄售

[illegible]加星坡[illegible]門牌二百四十六

[illegible]

[illegible]門牌三百零三號[illegible]

沙九[illegible]門牌二十三號[illegible]

[illegible]門牌三十號[illegible]

[illegible]所印之[illegible]乃[illegible]本公司[illegible]

大英一千九百一十二年十二月十二號

衣沙直土油有限公司[illegible]

花旗箭標土油

SYLVAN TRADE MARK

用媒油者注意

啟者[illegible]公司[illegible]由[illegible]花旗[illegible]

土油[illegible]行[illegible]內外久已[illegible]名[illegible]一

[illegible]由天[illegible]代[illegible]公平

[illegible]合[illegible]用之[illegible]大

光亮[illegible]且[illegible]

[illegible]不[illegible]可用行[illegible]

[illegible]油[illegible]

[illegible]

二百一十一號天[illegible]可

仰此佈

大英一千九百十四年十二月十五號

美商[illegible]力公司[illegible]

叻報附張

每日隨報附送
星房虛昴停刊

專件

福建省縣警備隊獎懲章程

第一條　本章程依福建縣警備隊編制章程第十四條訂定之
第二條　縣警備隊之獎懲由縣知事得以職權行之
第三條　縣警備隊之獎勵分為左列各種　一獎章　二記名　三記大功　四記功　五獎勵金
第四條　獎章用銀質為之分為左列二種　（一）壹等獎章銀質鍍金　（二）式等獎章銀質原色
第五條　應受獎章之獎勵者由縣知事詳請督軍巡按使核准給之
第六條　同一勞績給予第三條第一款至第五款之獎勵者同時得併給予他款之獎勵
第七條　記功三次者作大功一次記大功三次者以請升之階級名升用　前項升階如係隊長應由縣知事詳請督軍巡按使核准備案
第八條　已受獎章復著有應受獎章之勞績者得改給五元以上之獎勵金
第九條　給予獎章時並附給執照
第十條　獎章於著用服裝或制服時佩於上衣左襟可遇有必要情形亦得於便衣上佩帶之
第十一條　已受獎章者除被褫奪外得終身佩之
第十二條　縣警備隊有左列各款之一者由縣知事詳請督軍巡按使核獎　一緝獲內亂犯者　二搜獲危險物者　三捕獲著名盜匪或兼擒獲者　四非常事變時保護地方使獲安全異常出力者　五救護長官出危難者　六救護人民生命財產得獲安全確有證據者　七拿獲販運或收藏大宗煙土者　八發覺盜匪机關確證者　九拿獲花會及賭門首要訊明屬實者　十拿獲看守之盜匪及重要罪犯者　十一服務五年以上著有勞績未被懲戒者　其他有與右列各款事實相類者
第十三條　縣警備隊如有建立殊勳者得由縣知事詳請督軍尹請按使核准呈請大總統或咨陸軍部核獎
第十四條　縣警備隊於緝捕時如有受傷或被戕身死者由縣知事詳請督軍巡按使酌量情形分別照依陸軍或警察給卹章程辦理
第十五條　縣警備隊如有不守紀律或有違犯行者由縣知事分別懲罰之
第十六條　縣警備隊之懲罰分為左列各種　一記過　二記大過　三開除　四降革　五褫奪獎章　六停止佩帶獎章
第十七條　記過三次者作大過一次記大過三次者得降革之受前項降革之處分者如係隊長應由縣知事詳報督軍巡按使核准
第十八條　縣警備隊如有疏縱盜匪包庇烟賭及激生事變險要地方並其他重大情弊者應由縣知事開具事實詳請督軍巡按使核辦
第十九條　已受獎章因犯罪或違反其他法令被褫奪獎章者將獎章及執照追繳之其被停止佩帶獎章時亦如之
第二十條　功過准予相抵
第二十一條　本章程如有未盡事宜由巡按使修改之
第二十二條　本章程自發布日施行

特別紀載

巴拿瑪紀念會會場之五光十色　美京通信

巴拿瑪紀念大賽會爲美國空前絕後之舉其建築會場之工事異常偉大其區域跨三藩市舊金山兩縣三藩市自遭震災後不數年即已營完全今又建築大會場合之開巴拿瑪河之大工程可謂集古今全球世界最有盛力之人可以實證其建築工程之偉大會場之建築如營造師工程師建築匠石匠□匠及裝飾山水花園者之技師在全球各國有一事長者皆招來於會場合計之有八萬人云

此次開會當歐洲戰事方劇之際各國仍不憚無碍於賽會且有發於賽會現有數國之在戰爭漩渦中而於原有之會亭外仍來加多地方爲陳列所其所以加此踴躍者蓋欲表示其立意雖在戰爭之時仍無妨害其工商事業於兵戈已舉又復從事於商戰故今與賽之國已有四十有三矣

會場內之電燈五光十色兩又以裝設電燈者顯見電光不見其燈無得於眼簾復無燈而不照有人試編一書名以形容會場之燈火而無能聲其奇幻定一名曰虹霓準以其如虹霓之色五彩繽紛故也其配置此燈色者爲著名之專門家周甫士所選云

會場有珠塔尖塔花草樹木無不飾以照古人所皆喜甫南琺瑯之寶夢小說所言古代宮殿之美麗莫能比擬至夜間燈火輝煌光彩奪目更覺輝煌異常會之日六點三十五分鐘會場電燈四十八枝一齊發光萬道光芒電火發光七點四十五分會場電燈發光七點鐘共計有洋燭光二百六十萬枚映射空際並分五色實爲大觀同時燃放烟竹烟花又有大火車頭之汽笛及無數電汽水汽鳴放可謂盡憎佳妙

會場二英里有半闊半英里前臨三藩市港灣背倚三藩市高山對岸則爲麻嶺縣之山其最高者即天馬排山林木參天爲岳麓之名勝會場具此形勢已自不凡加以建築樓宇高塔樓閣與山水石景花木形形色色與海中森木相掩映遊人至此如入極樂世界建築會場費約銀五十兆元畫全會場之景者皆約翰名畫師名佛澤阜所畫也

公家大樓宇凡八座毗比相接佔地八十五英畝爲公共之陳列所又由辦事處揀起共有會亭二百五十座此外尚有各國陳列會場中央有大電射燈安設於露天台台長九百尺闊五百尺在十一座大會亭之中由正門入經過寶石塔之下即爲露天台此寶石塔爲會場至高之塔高四百三十五尺四面安置電燈光明照耀可稱奇則大觀

寶石塔對面稱爲士括街即會場正門門內有南花園園五面邊有大會亭四座背爲海正門之右爲稱界機器界財具館等會在此旁爲花園之東有議會大堂堂之形式一如法國家博物館

此奇妙之章廉士大醫生紅色補丸使小兒出死入生

江西南昌桑啟昌之公子重從出死入生

由後之函犀所欲天下爲父母者儀其赤子江西南昌府豫和里寓經理桑啟昌君詳述其事以爲保赤并欲刊登廣告昔告中國小兒五歲當因喉骨身發熱痛以致小兒乳不足食及至長大四歲尚不能立週身瘦弱異常○渾身各處均不見效飯不能下夜不安眠無力若此殊爲憂慮延醫至華英大藥房購服我邊前證此一醫據聞細問始知章廉士大醫生紅色補丸治愈天下各處男女老幼甚衆隨向該藥房購章一瓶按照小兒份量服用蛤一瓶服畢即見小兒頗有精神食之增加食日增夜亦安眠日愈一日氣力逐漸强壯行走靈健活潑今康强安泰與常兒無異儀之小孩無二章廉士大醫生紅色補丸實賜之稿也人因小兒死中轉生感謝實銘

章廉士大醫生紅色補丸所生之補濃鮮紅有力之新血液可使腦筋强壯以治血氣衰弱諸虛百損房事無能腰膝骨痛腎虧胸悶背不消化肚腹發痛皮膚各症山嵐瘴氣以及婦科各症凡經售西藥者均有出售或直向星架坡北京街章廉士醫生藥局函購亦可價每一瓶一元二角半每六瓶七大元星架坡銀郵費在內

即晚試服

何必再受大便秘結肝火上升頭痛口臭之患乎只須臨睡時服章廉士紅色清導丸數粒次日早起即收異常暢適矣此丸功力平穩出自天然兩店均有出售或直向星架坡士麻街章廉士醫生新局每一瓶五角郵力在內且郵票准可抵用

DRINK! DRINK!
CARLSBERG BEER

交實墨蜜酒之特色

嗜飲者交實墨白蜜酒之譽早已騰名寰區精君必來一試飲之即能知其佳處此酒實上兩製佳氣味香醇力厚潤厚東方一帶所沽蜜酒實無有出其右者嘗且價値殊廉尤非他人所及一經試飲即自能知其佳處必時暴飲此酒而置他酒於不顧矣此酒係丹國所製天下馳名人多嗜之惟在本坡則以本公司爲惟一之代理人得有特權販運此酒入口儻君有購備購者請嘗試之當知天地間有此佳釀自不願舍此而就他也茲將前也茲開代售此酒各家開列於左

陳安美公司　德寶得力斯禾啟公司　那勿基根祿公司　吉寧寶得力錫興公司　烏節律禾利成公司　同裕來興公司　坚干那律廣仁興公司　其餘加禮佛酒店　錫納酒店　萊佛士酒店亦均可買　及以上各處皆有出售　建源公司　同裕源棧置公司　栄芝號　公司　矛那居盈有興公司　勞輸申律　棧　然風直有興公司　萬士兄弟有限

給十亞稱號的台灣公司謹啟

英一千九百十四年十二月十二號

SOLE IMPORTERS.
THE EAST ASIATIC Co. Ltd.
SINGAPORE.

DISINFECTANT.

啟者欲講究衛生預防疾病而最要者莫如常用辟
疫藥水西名曰臭水者此種藥水係以紙標為美
在紅色桶內者為最佳其桶大小不一有裝載一牙
倫者亦有裝載五牙倫者　諸君購用新嘉坡等地
藥水然投購貨方不至被惑特此佈知

大英一千九百一十五年正月廿七號

約瑟直煎華兄弟公司謹啟

天喜堂馳名老婢調經丸

老舖在香港中環坭街口

稟准商標用老婢圖為記

若非萬全安敢獨沽一味

正舖在羊城西關光雅里

此方得自京都某親王府之老婢傳授故曰老婢調經丸
南洋各埠光顧諸君請認明老婢圖為記付上紙樣此佈石叻周昌記啟

一治一二月前後行經或肚痛
一治三四月前後行經或肚痛
一治五六月前後行經或肚痛
一治經色或黃或淡或紫或赤
一治經來或多或少或遲或早
一治一月經來或多或少不一
一治行經肚痛大便閉結
一治隔年閉結近月閉經
一治子宮寒冷多年未孕
一治懷孕非孕企頭暈痛
一治經期前後腰骨痛
一治經期前後小肚痛
一治經期前後肚刺痛
一治血山崩血漏不止
一治產後瘀血未清
一治白帶赤帶白濁

此丸專治婦科等症如孕婦及室女閨女一切婦人皆可安心吞服不用戒口平日經期前後者吞至三五服無不受孕百發百中切勿誤認為種子之金丹也每服收回工料銀一元

各埠代理名列

京都[illegible]山佛照樓　天津紫竹林佛照樓
石叻馬交街周昌記　汕頭懷安街思安號
大吡叻[illegible]周昌泰　廣西梧州五洲藥房
檳城大門樓富生號　桂林十字街五洲號
吉隆坡[illegible]街煥利號　澳門木橋街如意樓
漢口四官殿三多軒　佛山潘涌里其芳齋
上海大馬路老悅生　省城[illegible]前張成昌
海口得勝沙全記號　雲南二[illegible]街寶順祥
廈門鎮邦街太乙號

稟准商標則人不得冒效福建林應春製

此丸在石叻專在馬交街周昌記門牌九號寄售此丸在石叻并無分設別店代沽

民國三年陰曆二月十九日　本堂主人謹啟

Straits Steamship Coy, Limited.

實得力輪船有限公司船名日時開往各埠開列

船名	（日期）	（鐘點）	（前往）	
某船	拜一	十二點	[illegible]港口	
某船	拜一	四點	[illegible]珍威坡	直落安申
某船	拜一	四點半	麻六甲	蔴坡
某船	拜二	二點	坡匯甲	[illegible]珍威坡
某船	拜二	四點半	麻六甲	蔴坡
某船	拜三	三點	[illegible]珍威坡	檳城
某船	拜三	四點	麻六甲	[illegible]珍威坡 直落安申
某船	拜四	十一點	坡匯甲	
某船	拜四	四點半	麻六甲	蔴坡
某船	拜五	四點	坡匯甲	直落安申
某船	拜五	四點半	麻六甲	蔴坡
某船	拜六	十二點	[illegible]	瓜勝彭亨 新丹
某船	拜六	二點半	丁加奴	吉蘭丹
某船	拜六	四點	麻六甲	[illegible]珍威坡 檳城

各拜二某船由檳城前往通扣各拜二及拜五某船由檳城前往直落安申各拜三及拜六由直落安申前往檳城以上各船將近開行之半點鐘以前在松申禮頓或有小輪運客登輪　諸君欲悉詳情請向本公司便悉此佈

英一千九百一十四年十一月廿四號　實得力輪船有限公司謹啟

The Siam Steamship Navigation Coy, Limited.

代理暹羅輪船有限公司輪船啟行

某船	[illegible]本月五號	開行
某船	八號 到坡	十二號 開行
某船	十五號 到坡	十九號 開行
某船	廿二號 到坡	廿六號 開行
某船	廿九號 到坡	正月二號 開行

啟者代理暹羅輪船有限公司某船定于華民本月廿四號到新嘉坡廿八號啟行此船有泊在　吉里底　吧加　丁加奴　[illegible]左　吉蘭丹　[illegible]　萬那[illegible]　[illegible]　吧那朱　八打尾　新[illegible]　[illegible]　高沙門　萬[illegible]　[illegible]　占本　[illegible]及[illegible]各埠均設電報及備有[illegible]等[illegible]　諸君有欲由新嘉坡前往[illegible]及[illegible]嘉坡經以上各港口每名船票銀一百五十元等大行期須廿四日之久該船到坡備有小輪迎接將近開行之半點鐘以前在于[illegible]由本公司所設之小輪運載[illegible]等搭客登船欲知一切詳情請向本公司便悉

患難之交乃為良友

司各脫乳白鰵魚肝油為病者之良友能回復其健康

司各脫乳白鰵魚肝油為身弱患病男女老幼之良友凡服他種藥品不能見效者服此藥必能轉弱為強醫士皆知司各脫乳白鰵魚肝油內所含純粹之油能補血強骨發生健全之肌肉小孩服之能變為強壯有力不受疾病之累成人患咳嗽體弱血虧或患肺病者服此藥即能速變強壯體弱之婦女服此藥能生健全之嬰兒且於哺乳時期發生乳汁甚多　（二）

SCOTT'S
Emulsion

商標

懇切勿使奸商朦騙偽品須於封面上看有漁夫負魚商標凡無此商標者係屬假冒勿受其累

如欲知此藥詳細請函至上海四川路五十三號施生洋行內便有小書一冊寄奉　信內請述明於何處報紙見此告白為盼

諸君欲[illegible]以上
[illegible]油之小輪請
即往新嘉坡[illegible]
[illegible]有限公司[illegible]
車

J. W. & T. CONNOLLY LTD, LONDON.

SOLE AGENTS. THE UNION TRADING COMPANY, SINGAPORE.

BEST RUBBER TYRES
for Carriages and Rickshaws

"444"

英國高路厘有限公司
超等駛馬車人力車輪樹膠條
商標 444號

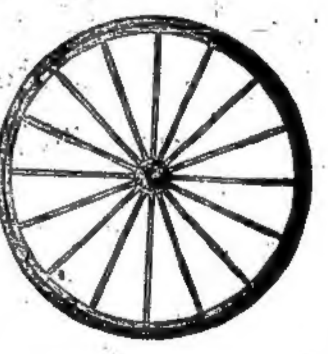

此等輪樹膠條本坡所諸人力車及馬車多大商店均有代售樹行　諸君光顧　幸留意馬

新嘉坡總理代理人美隆洋行

大英一千九百一十五年正月廿一號

總代理處美隆洋行

要聞

財政彙晉

▲四月分中央之支出　財政部消息中央四月分用度已經核減其數如下(一)外交部三十五萬八千一百十二元(一)內務部三十六萬五千四百三十元(一)財政部二百十七萬三千一百元(一)陸軍部二百六十三萬七千三百十五元(一)海軍部二十三萬三千九百八十元(一)司法部十三萬四千五百九十元(一)教育部二十二萬二千九百三十元(一)農商部十一萬九千四百六十元(一)交通部八萬八千九百七十四元

▲禁煙經費不列預算　民國四年度預算案各省現正在於編訂惟禁煙經費一項中央以禁煙期限轉瞬即屆又各省所報告禁煙情形成績亦佳此後但須由地方官隨時酌籌辦理特別開支以備需要項開已通電各省四年預算案內不得列入此項禁煙經費

▲鹽務電各省財政廳　自中央鹽稅整理處開辦以來各省所設之分處及坐辦亦皆裁撤惟按定章鹽稅實係統歸在煙酒實性四項故各省皆設有煙酒專局而煙酒稅均在分處以內至於菸酒一項則除北方各省向有此稅而南方則無之僅在菸捐之間然煙酒稅亦為公賣偽品之大宗各省辦理不一分處徵收而財政廳仍請留煙酒稅局以資辦理現閱報載長對此頗不謂然昨已通告各省財政廳長現即將煙酒一項自係重要稅款然併入財政廳後銷便管理得人實不必有此枝節之設置且中央鹽稅總辦各省坐辦向稱負責故將裁撤以一事權乃各廳長等不體此意爭請仍留煙酒專局殊屬玩視公務徒令事權紛歧於會計上發生種種問題受無形之損云云

▲財政部謀整頓幣制　財政部以幣制與銀行有密切之關係幣制整頓未善銀行營業亦受影響故財政總長現正著手積極注意於幣制日內已與泉幣司長幣制委員會會長及中國銀行總裁磋商定關於幣制法規種(一)各省有發紙幣補之私立行號若干(二)各省勞宗及現幣共有數種(三)外國紙幣與內國紙幣價值及發行額數之比較(四)紙幣價格之平均點及銀兩銅幣小洋折合銀元情形(五)各省官私立銀行號發行紙幣之總額以上各項調查完竣後再行着手整理故日內特任王璟芳爲幣制委員會專任員仰以王收回零幣以有輔助流通便之相助策進云

▲鐵征營業稅之條件　京師商會營業稅會議業經議決各商行而各省則未能一律均認是以來京呈請援案辦理者踵送經財政部嚴拒而仍紛繹不絕茲聞財部之意長以爲情如此迫切茲擬一律應拒現閱部已傳知各代表人令其回省與商會商明每年担任印花稅如能與特別營業稅預計之數相抵則可准其緩辦云

▲美術品出口之免稅　土貨減稅免稅各辦法已經通飭遵行現聞我國美術品最爲特長者亦准出口免稅(一)刺繡(二)雕刻(三)瓷片畫(四)琺瑯畫

添股及加染各欵烏布發售廣告

啓者本號寓叻坡五代天宫街門牌三十八號志遠號染莊布疋出水生理原本年二月間乃謝有薛記承頂經營今再招謝欸染記首來添股兼司理本號內外事務兩閱有薛理商務責印發押號號凡有與隨營號貨項交易等情宜照並印押號爲本號自前所染各欵烏布及到峇庄烏布甚然磯名今再加工督染堪稱與料鮮欲令染合客坡庄欵亦能照謝號若光顧請新賜顧相商無不歡迎貨價公平大小無欺特此佈告

乙卯年三月初八日　志遠號啓　十

輪船招租

啓者本公司常有機器中紅船招租堪儎二三千担　諸君如有合意欲承租者請移玉到時時街門牌五十九號本局內相商得便

英一千九百一十五年三月廿四號　聯合火鋸有限公司謹啓

籌辦新嘉坡許高陽公塚勸捐廣告

居叻兩族宜族外兩萬宗圖其萬(?)里居之情以萃兩姓之手僑族之勢以渙兩姓合惟知其姓萬宗圖其眾時以吳陽所貴乎同姓同心通能有倫有序也今按吾閩許姓處本坡由來已久人數蕃衍溯自昔時先輩凡有遷化從捐建祠固無所謂公山亦無所謂祀業也宗人族局清明上塚皆以高陽名義標祭於墳前其墳之鐵日荒繁猶能不失其脈絡之證如此夫高陽名晉許之源流也其發源賴公遠近寄許所同稱而在坡實緣於僑先進所獨用做沿其名號以公進行于時今歲適吾許事創見有理城三英里之郊擬漢申律兆域爲行營高爽相其陰陽發卜公塚命名曰宜夏宰閣山業主本屆同宗有相助公益之心非不可失但是事屬創辦百度維艱有非一手一足之烈所能且夕而舉者爾日宜籌辦勸捐幾務其允宜亟誠乃登廣告先爲號召以明此事之實行至於某縣方法公同集議另設條規計分本坡與外水均就兼事設法勸集所有詳細章程另錄宣首佚維衆擎共舉匪獨九例一賢之功異碍同枝並茂源遠流長之化吾宗父老昆仲幸多明達之材其踴躍輸將有以教之無勝感禱臨時舉出董事人員列次其序於左統所擇篋

發起人　許渝淵　許勝其　許錫輸
　　　　許遠基　許維宗　許德梨
　　　　許明泉　許文任　許江漢
　　　　許瑞卿　許嘉齎　許文曾

臨時公舉辦事人員
正總理　許渝淵　副理　許錫卿
　　　　　　　　財政　許遠基
調查員　許明泉　查賬　許勝其

臨時通信所住源順街怡成棧內

民國四年歲次乙卯三月廿四日　新嘉坡許高陽堂謹啓　十

承頂聲明　○啟者新嘉坡土庫街門牌五十四號錦綿號紅毛轎貨生理原係陳鵬合　陳士陀　陳木記　陳軒成　陳衣發　陳鵬照等在于壬子年四月開創同來經營無異茲因陳衣發志願別業退股將名下所得股份拆出全請到公親計算先生算明將錦綿號生理店底傢私盡于甲寅年拾二月三十日止核算明白陳衣發將名下所得股份銀兩一槩交陳士陀收清其股份得利損項當公親面前立約收清楚其股份等亦即日註銷以後錦綿號生理盈虧與陳衣發無干如陳衣發有與人來往數目等情與陳衣發無干特此聲明以免後論此佈

　　受股人陳軒成　全　号
　　退股人陳衣發

陰曆乙卯四月初一日

厦門竹仔街詒厥齋藥酒
天下馳名　須防假冒

藥佳酒不佳不足稱藥酒　酒佳藥不佳亦不足稱藥酒　藥佳矣酒佳矣而其方不佳則仍不足稱藥酒必斯三者並皆佳妙斯可養身而治病不然雖藥酒云乎哉本齋自有秘方自稱仙酒見者今日買則明日服即欲相離甚其妙之本齋以佳方佳方製佳藥以佳藥浸佳酒其色佳其味佳其性更佳能補氣血不足專治諸各病靡無不中名曰參茸固本藥酒遠近馳名歷年已久矣　光緒二十六年二十七年蒙　厦防分府李　與泉永道延打樟憲道余先後試驗本齋藥酒果能養身治病乃爲出示嚴禁假冒請　諸君惠顧須認心欵試方知予言之不謬也

治症

一治男子腎虛　冷精　一治婦人陰冷　帶線　一總治男婦吐水　冷痰　冷胃　軟腳病　腳風痛　筋骨酸痛　腰背酸軟　手足麻痺　遍身水腫　小便太多　久年積傷　盜汗等症　以上諸痛之症飲此酒後再用蒸蜜視精煉此酒能治諸痛之症其效更捷一無病之人常飲此酒能使氣血發壯精神倍足願日在水中亦無腳氣之病　(四)

乙卯年正月廿七日　厦門詒厥齋主人吳鴻圖白

健胃養神汁

赤體肥童嘜

養神汁之法理功效說

經曰心藏神蓋以心爲神明之舍神即精氣之所化故也十二經皆稟命於心故爲若十二經之氣皆統屬於心十二經之精皆貫而養心故心爲生之本血之主脈之宗而神之所居也蓋神以氣存以精宅而心精爲統故養分神於因腦心氣常充故能引精於大腦故曰胃神者昌失神者亡明夫神之關係於人甚大也然則精生於氣氣生於神故神旺則身健此故養生之士先實其精精旺則氣旺氣旺則神旺神旺則身其大於一體則少病明矣其固可爲千古養神之法也故養神之法有二一從心理以養其精一從養其精以養其神奈世之人或過用心思以傷其氣或縱情勞心以傷其精則精傷其神氣則神散內不守固而氣不內守其精以外散故也太上實養其本身精氣行乎百病不作也本醫生即以養神之存於是乎合凡欲神之存乎此養神汁有病則培養元神無病則固精和氣育陰益神此誠養世之良方養身之妙品也所有治症畧列

主治

胃氣不調　咳吐喘遠　噎膈吞酸　胃脘將痛
老人痰嗽　痰喘氣促　呼吸不暢　脾濕虛實
肝腎兩虧　耳鳴耳聾　頭昏目眩　飲食無味
思慮太過　操勞過抑　七情所傷　六淫所感
吐血失血　便血脈血　婦女經短　盲後風痛
赤帶白濁　子宮虛冷　久不孕育　肝風不愈
小兒百病　脾胃虛弱　肝積脹脹　濕溫熱度
風寒襲擾　飲食滯痰　耗傷精液　癖癬日久
暑入溫痛　減瘦弱症　元氣未復　一切百病

價目　大樽每樽二元　每打二十元
　　　小樽每樽一元二角半　每打十二元半

總代理　叻石叻大馬路衛安公司　京保來氏監製　羅氏藥房

甲寅年十一月初八日　各藥房均有寄售

本公司選辦中西馳名靈效藥品發售

賓亨固本片　鎮益滋固本片　自來補血片　健胃藥酒汁　壯陽種子水　培元養身玉液　五洲自來血　艾羅補腦汁　艾羅療肺藥　艾羅解毒藥　韋統補神丸　韋廉補血丸　兜安保腎丸　兜安補血丸　兜安補腦水　兜安止痛水　兜安消氣水　養生保良藥　韋廉士紅丸　亞美補固本片　勝士草根丸　燕醫生調丸　燕除瘧疾水　燕解血毒藥　燕除虫藥水　燕引病出外藥　燕醫風濕藥　納佛補天汁　花柳第一新藥　花柳保精明珠　雷允上六神丸　水中奥寶靈水

人參羊肉汁　驅風龍虎汁　開胃消食汁　司各脫魚油　麥精魚肝油　華寶利魚油　德國白魚油　延年益壽粉　滋補牛肉汁　燕窩肥兒糕　肥兒代乳粉　調經補血片　調經保腎片　女界寶丸片　積調經丸　湘府女寶丹　寶經調經丸　婦科寶藥水　婦科白帶丸　女界調身丸　婦科女界寶　調經月月紅　閉經化滯片　婦女調經片　經期腹痛片　婦女血崩藥　百補固精片　百病預防丸　健胃提神丸　益腦聰明丸　實豬肚汁　非洲樹皮丸

狗腎壯陽丸　安寧頭痛藥　保來頭痛餅　立止頭痛片　止頭痛藥水　肝胃氣痛水　心氣痛藥水　頭暈燒餅　神效肚痛片　萬應癇疾片　萬應癇疾水　紅白痢症散　三陰瘧疾片　截瘧冷藥水　立止積冷丸　立愈霍冷散　舟車暈浪水　解時疫藥水　時山痧藥水　神效保安丹　必得勝藥丹　化痰止嗽片　痰嗽咳嗽片　稀製除痰水　化痰止咳水　化痰止咳餅　化痰止嗽丸　安安止咳丸　潤肺止咳露　止咳杏仁露　耙丁止咳餅　金雞納霜丹

跌打止痛丸　花柳平安水　花柳骨痛水　花柳消毒丸　花柳換骨丹　花柳消毒片　花柳搽毒膏　花柳止痛冰　打回苦果水　成癬洗藥水　疥癬藥散　艾羅白濁丸　屈臣白濁丸　德建白濁丸　白濁靈糕　神效白口片　神效白口藥　小兒疳積散　保赤肥兒丹　花塔疳積餅　肥兒疳積糖　光明眼藥水　除熱去眼散　明目清膏水　兩藏紅花油　驅風白樹油　自製玫瑰油　綠庄冰片油　[illegible]　正金雞精丸　化痰猴子棗　正箭豬粉水

花柳解毒　平安水

蓋花柳之爲禁事也花柳之毒危險甚中其毒者輕則潰爛破口重則瘡毒爛遍身宜醫治不如法或留毒未清貽害終身甚至以致花柳入骨或屢發癱瘓危殆甚本醫生遍遊五洲見兩洋醫學患花柳者最多而醫花柳症者或洗於古方或偏於求利但求其速效快而救人留毒遺禍不少不知毒入骨髓人終身或種疾者甚可慨也因研究法理創製此花柳解毒平安水出兩諾世使輸危爲安凡已經染花柳之毒者不論遠年近日服之立見奇功如好從事花柳之徒若能思患預防服之自見傳染自有此藥水出則人之怡情花者可永保平安也因錫其名曰花柳解毒平安水曾非河漢此藥療者請嘗試之服法每日三次每次一湯匙飯後服

各藥店均有寄售　保來氏監製

價錢每樽一元

衛安公司

石叻大馬路豬仔街柏樹口

甲寅年十一月初八日

蜂窠標 萬蘭池酒

啟者現今叻地所最通行
之頂上法國蜂窠標萬蘭
池酒係由法國直接寄來
惟一代理人東方代理
有限公司
寫字樓設在新嘉坡勞
民申律門牌一百零A
英一千九百十五年五月
十七號

數院就專門學家一再研究然後建造堂內可容三千座位登台演講四座皆聞各國赴會者四百餘團體皆在此叙集又有音樂奏演廳台以供娛樂堂中置大風琴用銅管傳音其大爲全球之冠

由南花園向西行去有大會亭爲果蔬陳列所亭上建玻璃圓塔橫闊一百五十二尺仿照土耳其京亞揩第一之回回教堂圓塔形式建築費三十四萬一千元世界各國所有果蔬等類陳列於此

由南華園前進有陳列所八座　一工藝　二教育　三礦產　四郵運　五食品　六製造　七美術　八農產此外有四大路東曰進步街南曰葉樹街西曰治理街北曰遊行街進步街爲機器陳列所乃世界最大之木構長九百六十七尺闊三百六十七尺建造材料費一項已滿四車軌鐵板鐵條大螺絲釘一千五百餘建築費六十五萬九千六百六十五元有一事足以證明此堂之大即飛機師林肯必治曾在其內演放飛機穩當三匝來往自如其大槪可想見矣各國所有機器皆陳列於此

由治理街公園直進陳列所全用鋼條及瑪瑙建造火不能焚所以保護世界最珍貴之圖畫也亭前鑿一池形如彎弓弓背長一英里之五份一清水一縷有白鵝游泳其間也池邊環種草樹木燈置影會多數顯耀精緻脫靈座俗其建築費爲五十八萬元　未完

承頂聲明　○啟者呑吳芝律門牌九百二十二號鍋爐裝成酒牌雜貨生理原係是王春開設今欲則圖頂將店底傢器酒牌生理一概頂與林德楊亭二人承受改號泉德泰從此生理盈虧乃是承頂人造化與王春無干倘若有賬或王春前有與坡中各寶號來往賬項揭酒保銀等事限一禮拜內向轉手理會清楚逾期自俟與承頂人林德楊亭無涉此佈

乙卯年四月初二日　承頂人泉德泰　林德　楊亭　仝啟

合股聲明　○啟者本坡實龍岡律Serangoon Road一百零九號門牌錦昌號生理係衆股東合資今因資本短缺股東相約陳遜秀錦興嗡進股添本合營經營茲三月二十日有請興公親將錦昌號之店底業私帳目清楚議作三股均平相屬添加合記兩字自三月二十以上錦昌號與各號來往之帳目並帳借等項是錦游哥自己理直與錦昌合記並新股人陳遜秀錦興嗡等無涉先此聲明免滋後論

乙卯年四月初二日　錦昌合記啓白

退股聲明　○啟者關旦與曾秉及鄭貨生理原係曾志成陳兆新三人合股開創茲因曾志成陳兆新志欲則圖股將自己應得股份抽出經請公親鄭守鄭華周若瑩三位先生秉公核算清楚訖於乙卯年四月初三日從此將本有條領回清訖嗣後該號生理盈虧與曾志成陳兆新無涉特此聲明免滋後論

中華民國乙卯年四月初一日　退股人　曾志成　陳兆新　同啓

承頂聲明　○啟者吉寶得力門牌一百零大實雜貨什貨生理原係是王蘆加開設今欲則圖頂將店底傢器全盤生理頂與汪文儀承受改號吉寶從此生理盈虧乃是承頂人造化與王蘆加無涉倘王蘆加日前有與坡中各寶號來往宋清事希新頂與多隆實得力門牌三百四十六號和興內向伊經手趕開可也此佈

乙卯年四月初一日　承頂人汪文儀謹啟

福至大藥行

固本補腎汁

此汁能壯腎培元能強腎固本能補先天後天之不足能使左腰右腎之靈活能復已散之元陽能生欲絕之眞陰有病者能使之無病無子者能使之有子能使水火相濟而能使色慾之復熾能使胃口增加而振老年之痿敗誠功參造化普救衆生之妙藥也

主治

一治腎虛氣弱陽痿精虧凡腎內必有氣此汁能使腎氣虛者能使腎氣壯斷腰酸痛能使腎經完固補能足能使腎門益固無夢遺滑精之患使腎五臟等有多男強健之占

一治口枯血少腰事不與凡口內必有血此○能使口內血液壯旺血液清潔精至血源壯旺則所生多是男兒且身體必強健壽延血液清潔則所生男兒必聰明秀雅此確究實驗爲一定之理也今此○藥具有能誠爲絕妙之至寶也

一治頭暈目眩偏正頭風或時見天鳥地暗或時見滿天星斗一服見○各病痊除

一治腰骨疼痛坐臥不安夜睡難側時覺酸痛久坐起立腰即痠痛及一切腰骨之病

一治神魂不安心神恍惚目昏花耳鳴茲服此藥才獲飲啖增氣力百益陳邪耳鼓閉塞耳鳴耳聾等症

一治婦女子宮寒冷久無子嗣經期不定赤白帶下經前腹痛經後腹痛等症

一治老人夜尿元氣虧損腎水久虧腎火衰微等症　口代腎　○代汁

腎元虧損　腎虛勞傷　腎冷精寒
腎虧腿軟　腎虧腰痠　腎虛神衰
腎寒液薄　腎燥精干　腎虛形瘦
腎虧本竭　腎虛白淫　腎寒各病　悉皆主治

價目　每瓶銀壹元伍毫　每打銀壹拾伍元

經理處
星架坡大馬路會豐商店
庇能牛干冬街中法藥房　吡叻小坡門三昌公司
壩羅北叻街會豐商店　渝水(?)街會豐商店
太平會豐商店　安順廣昌藥房
吉隆利華商店　小坡會豐商店
各埠大藥房洋貨舖均有代售

乙卯年正月十一日

會豐商店

福建

△漳州禁煙局[illegible]局丁[illegible]民之[illegible] 漳州禁煙局時常[illegible]大抵下游之[illegible]禁烟者大都[illegible]爲利[illegible]不特一處[illegible]也近[illegible]漳州兩稍分會[illegible]廷佐向巡按使[illegible]日昨已經批示云[illegible]禁烟分局局員[illegible]局丁[illegible]民[illegible]分局將科罰各款[illegible]示各情已[illegible]局[illegible]可也

△石碼[illegible]整頓路政之通告 [illegible]佐[illegible]爲留心日昨特[illegible]通告云

△[illegible]街[illegible]轉設法消[illegible]若心茲將四月一日保丁打[illegible]民居戶[illegible]得[illegible]大街[illegible]小街[illegible]個須[illegible]局丁[illegible]此間商民公[illegible]各宜[illegible]不[illegible]

△[illegible]私攬食款之被控 [illegible]法政[illegible]生[illegible]私攬食款[illegible]情已[illegible]打[illegible]道尹[illegible]云云未[illegible]打[illegible]道尹加[illegible]云

△自歐洲戰事發生[illegible]盜賊多之故 [illegible]自歐洲戰事發生[illegible]一帶[illegible]所有泉人平日不守分[illegible]泉州[illegible]中尤[illegible]北門山[illegible]之處[illegible]多實[illegible]天井[illegible]失盜者有之泉州[illegible]此項失業之[illegible]何以[illegible]不爲[illegible]云

△三月二十七號安[illegible]安海禁烟[illegible]事之後聞[illegible]有[illegible]之徒[illegible]局中[illegible]打[illegible]局中[illegible]委員[illegible]之徒亦[illegible]大[illegible]一[illegible]之[illegible]立[illegible]安之[illegible]和不[illegible]法[illegible]不[illegible]並

預備佈雷水雷 △[illegible]水[illegible]局[illegible]多年前[illegible]學生[illegible]星期日即將水雷[illegible]在[illegible]試驗[illegible]事[illegible]水[illegible]雷係爲軍用[illegible]之至木〇之[illegible]十里外可以一[illegible]三叉形此[illegible]五寸內[illegible]第三[illegible]汽[illegible]大[illegible]此[illegible]左右[illegible]上有[illegible]大之[illegible]工[illegible]〇[illegible]中目的[illegible]用一以[illegible]防之用云

廣東

△[illegible]街[illegible]炸[illegible]之用 [illegible]佈告[illegible]街炸[illegible]之用[illegible]一事已見羊城各報[illegible]四月十一日上午七點三十分[illegible]一百八十一[illegible]昌[illegible]街口見有[illegible]一人手持巳[illegible]觀[illegible]以[illegible]八[illegible]人住[illegible]第十四號[illegible]時由[illegible]街口[illegible]店門前[illegible]一具外[illegible]以火[illegible]用沙[illegible]蘭[illegible]內[illegible]有[illegible]何昌[illegible]一名[illegible]送[illegible]

△[illegible]軍[illegible]又大[illegible]宣和[illegible]△千號[illegible]九[illegible]長[illegible]兵士七人在[illegible]宣[illegible]小[illegible]其[illegible]軍人大[illegible]以[illegible]兵[illegible]頭[illegible]一人[illegible]兵[illegible]以[illegible]其[illegible]兵[illegible]去後由[illegible]兵[illegible]知[illegible]第二[illegible]一[illegible]軍行[illegible]人[illegible]兵得非有心[illegible]之耶

△代[illegible]

本號聲明 〇啟者[illegible]十六號[illegible]合[illegible]什貨店生[illegible]十份[illegible]三份[illegible]名下[illegible]振合[illegible]生[illegible]今已[illegible]振合[illegible]此[illegible]

乙卯年三月廿八日　振合[illegible]

英京羅士露大醫生強精補腎丸
商標注册
LAWSNO'S KIDNEY [illegible]
嚴拿假冒
專治男婦腎經百病
濁腿酸膝軟脾虛腎瀉子宮虛冷
月事不調老人夜溺元陽衰憊精
血枯槁膀胱濕熱陽事不舉一切
腎部各症歷箸神效 每瓶一大元 每打十大元
英京津波士頓西藥公司啟
甲寅年八月十七日
分售處
[illegible]
發行處 石叻
會豐商店

香港大馬路
老手醫生
楊耀宗
專科花柳
第一家中外
花柳須知
[illegible]
楊耀宗[illegible]
中外第一 八寶[illegible] 速[illegible] 花柳 毒入 筋骨 包愈 鮮毒 立止 扶元 正氣 萬應 宿娼 除毒 修整 爛肉 拔毒 生肌 胆射 洗搽 天下第一
攖毒丸 骨痛水 白濁丸 化毒膠 不憂丸 珠珀膏 埋口散 除毒水 癬藥
[illegible]
男科長壽要藥
固精丸
固精丸本堂不惜工本貴重上藥監製此九十商讚善久業固本貝藥專補助腎強固王藥
生血添精 壯陽力久 戰不虛種 子保體火 旺水生治 遺洩久溺 夜尿多痾 每樽壹員 每打拾員
石叻大馬路 會豐商店 庇能 埧羅 中法藥房 泗水 吧城 三昌公司 總代理

○內務部已有命令公佈懲治官員違法之章程
○財政部擬裁併稅務局已交政治諮議會討論
○曾彝進（約法會議議員）被派爲考試知事監督
○上海滙豐銀行承辦代售中國四年內國公債票（已見前電）現借債團與其違背五國銀行團條約特與該銀行大開交涉
○墨務督辦所擬辦墨務所與美文京鉢之代表會中國地租及其他財源能切實整頓則中國財政必無困難就地租一項而論政府可年得三萬萬元何必乞援於他國
○京畿軍政執法處將高級官員刑律草案審列總統府國務院及各部總長妥爲修改

京事

留學生及考後之慶聞選擇 ●留學生考試及格者之任用該從前[illegible]傳說或曰將派往各部爲僉事員或曰將昇以簡任薦任官皆屬從重人意之猜測今明令已授官分門任用其甲乙兩等並得覲見優予獎勵此一重公案始有着落然從前傳說亦非無因蓋政府對於任用辦法時亦有分派從政之議屢以留學諸君曾負笈海外肄業長才若干以數十元之津貼束縛於萍梗若者異以高官厚祿則當此減政之際恐然無出一百五十餘員亦勢難辦到經由某臣公提議謂前清考試留學生予以翰林進士舉人及第之名目不必人人授職一一錄用今考試者已經滿重令科舉名目久不復存然正途出身之原亦以其爲鋼劑既不致額員耗費又不致使此輩有缺望之心當曾賢府乃定議並加一令分派各行路確當以期致用示與前清但予虛名稍有區別在留學諸君雖得官不過上中少士並不得爲尊秩然各機關人員須以資格成績經驗手續始能叙出者諸君乃得之於頃刻之間可與從前之榜下授官者競美亦足以自豪矣

惟此輩及第之後大功告成恐有小小之恐慌至今尚未有已則衣服問題是也上屆第六見國務卿時先一日率領通知只許着黨綢長袍馬褂而諸君則異或制服早成衍價一時有從得此於是當一日中時奔走親友從事借貸幸解衣有人得以通知置辦不甚一致來年一體又曰八日覲見總統又須着甲種禮服所用甲種禮服者前政界中人有時用着亦多借自他人其自製者甚少以其價昂故也而留學諸君更不能咄嗟立辦故又須忙碌一天矣

此外更有一極趣之事則某考官見於論才之事兼爲相攸之所見考列超等第一之徐某其人正在妙年歲問不過二十以翩翩濁世之家居然高擢科考官乃心許爲乘龍妙選因於留學生上次覲見總統時預屬其女公子往伺於某處親自物色是日留學諸君見之者顧不乏人擊以徐郎之功名豔羨並世無雙向之道賀此亦一佳話也

近日政府用人倒能破格求賢即爲官制人額所限亦於額外設立辦事或行走等名目以資納之頃據某方面消息又有派人在樞要局行走之說雖未發表然據外間推測某當江西之劉棠潛劉係法制局調查員又以留學生資格考取此次之超等者千金市駿語自隗始此說果實則一班新進又未始不可步金壹省陸之後塵其勝以後之可也

近則委員會爲考試留學生臨時組織之機關此留學生既別已終不日即行解散此事本無足異所可異者此項差使每人亦有一百元之津貼或謂凡委員中有一人尚堅辭不受聞者以爲其人必古之廉直者流嗣經多方調查乃知此項津貼皆無一人不得者並聞若某某者且得有二三百元此非會長必會員中出色之人物也嘗見呼天潰武家坡云鬭鞡一佾之說白有曰大嫂又道是見財離捨吾於某委員亦云

勸募後之四年內債 ●四年內國公債本月已屆實行開募之期公債條例已有明文公布茲聞當局已商明財政部擬定各省募集公債即責成各財政廳長担任辦理並將以募集之多寡爲考成之險最至於銀行方面上次本由中國交通兩銀行担任募集一千萬元此次則尚未議定兩兵國民銀行經理已來與兩銀行商議願爲中國募集此項內債現在雙方有頭緒將訂結合同矣此事足證外人信任吾國財政之證固亦可知吾國財政未受歐洲戰事若何之影響也至東方資格最老之匯豐銀行與吾國銀行公共經手發行之事實含嚴肅之意昨日北京某英字報特著論獎之

官吏保險章程之復活 ●官吏共濟章程即所謂官吏保險者周自齊在財政總長任內所主張曾令日本顧問何田起草若也事已昨復前月本報特後來何以遷延不見實行卻亦未予深究茲者財既特任梁商因保險事務遲緩萬部主管決定事實提令部員將前案再加修正其要點則仍爲官吏以一年之薪額分作十年按額留爲退職勞金及身後遺族撫恤金之用凡屬官吏皆須照額繳納惟若干歲以上入官者及俸額在若干元以下者免繳但已得職後而復失者有一極荒實之人所究者則此事用意良固爲職業資金之見同有以其章程所規定又無有公司可爲人承辦官爲監督之文也究覓若何收數之全書發表探明再錄

本坡

留醫院紀念會之盛聞 ◉督撫本坡廣惠肇留醫院舉行第四週年紀念會一事是日數萬各界前往參觀該醫院之門高懸國旗遍滿鮮花燦爛輝煌至十一點鐘其來賓者則駐叻中華總領事胡惟賢及男女賓界共七百餘名皆乘車大鐘而至由招待員款接入座參觀留醫病室至十一點舉行紀念會首由總理梁君致詞其代表爲岑君演說宣佈開會理由繼胡總領事邱君菽園余女士俗宗演說皆洋洋灑灑數百餘言語及有羅君演說至鳳鳴三點鐘各界來賓茶會畢遊在該院前攝影逐開並柬來賓拍照影然後紛紛乘車而散且前亭曾岑寮贊君之外于蘭由香港搭輪前往賀業路經叻地亦借得君日臨院參觀云

見財起心 ◉閩人某甲在來往叻南之輪船爲舖主者去年某日一叻商携帶勸助之爲妾稅居苦苦有某請昨晚登伊夜搭輪船叻甲手携夾帶一具行叻妾寓該夾帶內有銀幣千餘元多是友人托帶叻商甲因驟然放下夾必當後即出門覓食竟其妾悮甲出門取其夾必當發之見有銀幣多東隨意不其之心偽之能還比甲食畢返寓則不見其妾有在夾帶亦當爲有乃知被妾卷之而逃無可追究徒呼負負而已云

童子跌傷之可憫 ◉閩人汪某寓廿公司頁家賃屋榮日委其年方十二歲之幼子出街外拾某柴枝回家作燃今早其子在某處攀升樹上採折枯枝不慎立足不穩墮於地下頭面手足均有損傷門牙亦斷去兩隻汪聞子跌傷之耗急抱之回寓該人來觀者衆有某君聲汪家貧難保謂送入醫院出費爲之調理云

無賴之尤 ◉粵婦某氏向在合洛街街邊擺賣菜茶茶販有賴人九名到氏處品茶氏殷勤招待以爲盛意款包九片并茶蒸茶九杯與之聽願人等不食麵包一片祇各飲蒸茶一杯飲畢給以茶資一角八占因此互相爭鬭有欲毆氏以拳者氏即喝捕巡差聞聲馳至潮人等皆已撒去當互相關鬧之際未至時潮人等中有伍人各携氏之蒸茶杯一隻納之懷中而去云損壞實茶可謂無賴之尤矣

斫菜者公賭 ◉潮人盧三在叻坡拾一丸里之實里打律以旅團發售爲業年來頗有贏餘尚安無異不意前被人將其菜園所有各種菜蔬盡行斫去變爲空地約值錢拾元至昨早盧始知覺有物之損案省盧與調不知斫菜者爲誰擧之亦唯無發云

欠債遠遁 ◉潮人陳某寓廿公厘大甲前與同鄉人借銀數百元購買一中紅船近因被同鄉人索債無項無以應付不得已遠往暹羅現爲同鄉人稟官封閉其船變賣作抵云

捐款照登 ◉吳會救濟捐第五十一次捐款開列
學務局（第五次）
操學司巫及各方會學堂各教員二十八元六角　峇株學堂各教員五十五元五角　麻坡女學堂各教員三十五元半　馬打林峇學堂各教員十五元　吧多利亞橋底學堂各教員三十八元　砂勞山馬學堂各教員十九元　以上六條共銀一百九十一元六角
加順路（每月一次）十千元　担麻（每月一次）二十元　局紳（每月一次英義捐）十元　吧每月一次英京救濟二十五元　亞當（每月一次）十元　參議（每月一次）一百元　龍眼（每月一次）三十五元　夢士每月一次十元　建成（每月一次）十元　柳地分（每月一次）二十五元　田士利（每月一次）十元　當晉（每月一次）十元　無名氏（每月一次）十元　奧利學（每月一次）十元　某醫生（每月一次）十五元　諾嘩（每月一次）一十元
柔佛罷裡口（第三次捐款）
勞士二十八元　陳十二元半　陳甲申十二元半　梅十元　嗬士當八元　者拜大元半　龍麻亞遜五元　加薑三元半　力南三元半　雷麻士三元　峰沙房二元半　衛亞數里也二元半　加亞麻五元　各工人十元　以上十四條共銀一百一十二元半
草麻士（五月捐款）十元　三屆醫生三十元
華人數字事募捐冊第廿七號
石亞振二十元　汪麗音五十元　沈錦國五元　德發號五元　南和號五元　恆德昌號五元　協發號五元　新瑞興號伍員　廣南四員　萬盛號伍員　成瑞號伍員　勝發號二員　廣興號三員　順成號二元　生和堂一元　何民興一元　同安利一元　順發號伍員　萬盛號一元　泰山當一元　利合號二元　悅利號二元　瑞成號二元　新瑞豐號伍員　德和號伍員　福川號一元　恒順昌號二元　以上拾七條共銀壹百伍拾員
馬士（每月一次）拾員
計以上五十一次共捐銀三十二萬六千九百八十七元伍角四占

代理佈告 ○敝者本公司於一千九百一十五年其月十號已經與某國利納祿之勿力爲呂公司舉爲該公司駐實得力及四州府代理人勿力爲呂公司所製之紅香山狗標馬賽酒標美貝需早已流行於世特此佈告
英一千九百十五年五月十三號　也其富士藥公司經理謹啟

工部局告白 ○敝者茲本局意欲招人承充在於實珠實得力新巴宇大廟修改及加增有欲領取合約格式紙票備者可來本局之工程師寫字樓向大書記領取便得但投票人必須將封固書明面交本局司理人字樓限至西一千九百一十五年四月三十號拜四辦事四月廿一日中午爲止以遲擱寄本局不定取價之票各宜自誤此佈
英一千九百一十五年五月十四號
新嘉坡工部局總司理人紛篤馬只泰命謹啟　啟

工部局告白 ○敝者茲本局意欲招人承充在于哥勞實得力將巫宇十二區修改及加增有欲領取合約格式紙票備者可前來本局之工程寫字樓向大書記領取便得但投票人必須將票封固書明面交本局司理人字樓限至西一千九百一十五年其月二十號拜四辦事四月初七日中午爲止以遲擱寄本局不定取價條之票各宜自誤此佈
英一千九百一十五年五月七號
新嘉坡工部局總司理人紛篤馬只泰命謹啟　啟

R. & J. HILL LIMITED, LONDON.

Purveyors to the House of Lords.　　Contractors to the British Admiralty.

ESTABLISHED OVER 130 YEARS.
TOBACCO AND CIGARETETS.

英京亞呂底希有限公司之烟及烟枝經已設立一百三十年

請上一號奧魯亞匯之鳥底高烟枝每罐五十枝此罐者名馳遐之邇枝天下市場

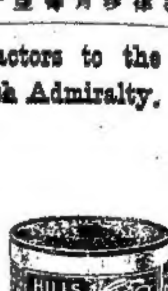

馳名第一諸君若一試則知思時常購用

此罐乃是特別奧魯亞匯之鳥底高烟枝每包十枝此罐烟枝論其價值極廉

氣味芬馨無可比

此罐亞佳標之烟枝每包二十枝

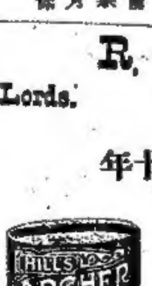

論其價值等級係在市場第一
此公司烟及烟枝乃係當供上議院採用及奉供英國海軍衙門兩在本坡各華人商店均有發售
大英一千九百一十三年十二月一號

OBTAINABLE FROM ALL DEALERS.
H. WOLSKEL & Co.　SOLE AGENTS